KAMPENHOUT
knap landelijk

ons op Facebook

gemeenteberichten

32e jaargang nr. 4 • november 2020

14
Sensibiliseringscampagne verkeersveiligheid N21

Winnaar cultuurprijs

6

Nieuwe dorpsdichter

7

Winterse Fotozoektocht

9

Bezoek ook onze website **www.kampenhout.be**

facebook.com/gemeentekampenhout
facebook.com/jeugddienstkampenhout

Diensten lokaal bestuur - 016 65 99 11

Gemeentehuis, Gemeentehuisstraat 16, gelijkvloers		
Bevolking	016 65 99 41	bevolking@kampenhout.be
Burgerlijke stand	016 65 99 31	burgerlijkestand@kampenhout.be
Kermissen	016 65 99 44	kermis@kampenhout.be
Begraafplaatsen	016 65 99 31	begraafplaatsen@kampenhout.be
Gemeentehuis, Gemeentehuisstraat 16, eerste verdiep		
Secretariaat	016 65 99 22	secretariaat@kampenhout.be
Lokale economie	016 65 99 22	lokaleeconomie@kampenhout.be
Personeelsdienst	016 65 99 26	personeelsdienst@kampenhout.be
Financiële dienst	016 65 99 61	financieeldirecteur@kampenhout.be
Villa Lucie, Kerkstraat 34		
Informatica	016 65 99 25	informatica@kampenhout.be
Cultuur	016 65 99 71	cultuur@kampenhout.be
Welzijn	016 65 99 20	welzijn@kampenhout.be
Communicatie	016 65 99 30	info@kampenhout.be
Toerisme	016 65 99 71	toerisme@kampenhout.be
Drugpreventie	016 26 94 37	drugsenalcoholpreventie@kampenhout.be
Grondgebiedzaken, Gemeentehuisstraat 16		
Stedenbouw	016 65 99 05	stedenbouw@kampenhout.be
Openbare werken	016 65 99 01	openbarewerken@kampenhout.be
Woonloket	016 65 99 18	woonloket@kampenhout.be
Milieu	016 65 99 12	milieudienst@kampenhout.be
Landbouw	016 65 99 14	landbouw@kampenhout.be
Mobiliteit	016 65 99 03	mobiliteit@kampenhout.be
Jeugd / Sport, Sporthal Kampenhout, Zeypestraat 26		
Sport	016 65 99 75	sport@kampenhout.be
Jeugd	016 65 99 15	jeugd@kampenhout.be
Werken in eigen beheer, Neerstraat 20		
	016 65 99 76	loods@kampenhout.be
Gemeentelijke bibliotheek, Tritsstraat 5		
	016 65 99 79	bibliotheek@kampenhout.be
OCMW, Dorpsstraat 9		
Onthaal	016 31 43 10	onthaal@ocmw-kampenhout.be
Sociale Dienst	016 31 43 10	socialedienst@ocmw-kampenhout.be

Gemeente	3
Burgerzaken	4
Bib	5
Cultuur	6
Toerisme	7
Jeugd	8
Onderwijs	13
OCMW	13
Sport	14
Mobiliteit	14
Lokale economie	16
Milieu	17
Welzijn	18
Wonen	19

Gemeentehuis
Gemeentehuisstraat 16
1910 Kampenhout
016 65 99 11

Bereikbaarheid gemeente- en OCMW-diensten:

We werken momenteel uitsluitend op afspraak. Contacteer ons telefonisch of via e-mail (elke werkdag tussen 9 en 12 uur).

Openingsuren politie:
016 31 48 40
wijk.kampenhout@kastze.be

Op afspraak:
dinsdag van 17 tot 19.45 uur,
vrijdag van 8.45 tot 11.45 uur.

Openingsuren commissariaat politie Kastze:
02 759 78 72
info@kastze.be

Elke werkdag op afspraak van 7 tot 19 uur.

FSC www.fsc.org
MIX
Paper from responsible sources
FSC® C007370

Beste Kampenhoutenaar,

Een goede gezondheid ... Op Nieuwjaar de traditionele nieuwjaarswens, vaak uitgesproken zonder echt doorleefd te zijn. Voor het nieuwe jaar zal deze wens alleen maar aan kracht winnen. Want op dit moment is onze gezondheid ons hoogste goed.

Na de eerste lockdown werd al duidelijk dat we ons mentaal welbevinden niet uit het oog mochten verliezen. Het gebrek aan sociale contacten, angsten, eenzaamheid en depressies staken de kop op. Nu we aanbeland zijn bij een tweede lockdown, weten we dat onderlinge verbondenheid, warmte en licht van levensbelang zijn.

Gelukkig kunnen wij er met een kleine inspanning zijn voor onze nabije buur, verre vriend of eenzame kennis. Een belletje, kaartje of vriendelijk gebaar maakt in deze donkere periode een wereld van verschil. Solidariteit is een werkwoord! Laat ons dus zorgen voor elkaar. Raadpleeg zeker onze website om te weten wat Solidair Kampenhout voor u kan betekenen, als hulpvrager of hulpverlener.

We doen als gemeente alles om het virus actief te bestrijden. Jammer genoeg voelde niet iedereen zich geroepen de opgelegde regels, die ons terug naar een coronavrije wereld moesten loodsen, even correct op te volgen. De snelle opmars van het virus kreeg mede daardoor een vrijgeleide die we niet meer konden stuiten. Ik vraag u recht uit het hart alle maatregelen strikt na te leven en, waar nodig, anderen ervan te overtuigen. Alleen zo krijgen we ons bruisend Kampenhout terug. Ook ik kijk reikhalzend uit naar het ogenblik dat we opnieuw activiteiten mogen organiseren. Dat we weer van ons uitgebreid en gevarieerd cultureel en vrijetijdsaanbod kunnen genieten.

Amper bekomen van de eerste lockdown, wordt ook onze lokale economie geconfronteerd met een tweede sluiting. Vergeet hen niet te steunen: koop lokaal, maak gebruik van onze Kampenhoutbon.

En dan zijn er nog onze zorgverleners. Ondertussen kennen wij allemaal de beelden van overvolle ziekenhuizen en vermoeide zorgverleners. Opnieuw staan zij paraat maar ditmaal boksen ze op tegen een grotere tweede golf. Er zijn niet genoeg woorden om elk van hen ons grootste respect en dankbaarheid te betuigen.

Mocht u nog vragen hebben, kan u - uitsluitend op afspraak - terecht bij medewerkers van de gemeente of het OCMW. Via onze informatiekanalen houden wij u op de hoogte van onze dienst- en hulpverlening.

Ten slotte wil ik ieder van jullie moed en zeker ook hoop geven. Want – zoals onze Kampenhoutse ereburger Will Tura zong – 'hoop doet leven'! Hou vol!

Uw burgemeester,
Kris Leaerts

VLAAMS-BRABANT KLIMAAT NEUTRAAL

Burgemeestersconvenant

Geen UIT-kalender

Aangezien er op dit moment geen evenementen mogen doorgaan, publiceren we in deze gemeenteberichten geen UIT-kalender.

Via **www.kampenhout.be/events** vindt u, van zodra de coronamaatregelen het weer toelaten, een actueel overzicht van wat er in onze gemeente op de planning staat.

Dienstverlening op afspraak

De diensten van het lokaal bestuur werken al geruime tijd uitsluitend op afspraak. Deze regeling is nog altijd van kracht. Wilt u langskomen bij de gemeentediensten of in het OCMW? Maak dan eerst een afspraak. Voor een vlotte en veilige werking is dit noodzakelijk. Zonder afspraak moeten we u de toegang tot onze gebouwen weigeren.

Hoe gaat u te werk?

- U vindt de contactgegevens van onze diensten op pagina 2 van deze gemeenteberichten.
- Contacteer de betrokken dienst telefonisch of via e-mail voor een afspraak. We zijn elke werkdag bereikbaar **tussen 9 en 12 uur**.
- Vermeld uw contactgegevens (naam, adres, telefoon, e-mail) en de reden van uw bezoek, zodat we kunnen inschatten of een afspraak echt nodig is. Soms kunnen we u ook via de telefoon of e-mail verder helpen. Wanneer u toch moet langskomen, kunnen we ons meteen goed voorbereiden en u snel verder helpen.
- Neem ook eens een kijkje op het digitaal loket: www.kampenhout.be/e-loket. Sommige aanvragen kan u via deze weg doen.

Komt u bij ons langs?

Kom op tijd en respecteer alle opgelegde regels, zoals aangegeven aan de ingang van onze gebouwen. Het dragen van een mondmasker is verplicht!

Sluitingsdagen

Sluitingsdag	Donderdag 24 december 2020
Kerstmis	Vrijdag 25 december 2020
Sluitingsdag	Donderdag 31 december 2020
Nieuwjaar	Vrijdag 1 januari 2021

Meer info
burgerlijkestand@kampenhout.be
016 65 99 31

Felicitaties van het gemeentebestuur, ook aan diegenen die om persoonlijke redenen hun identiteit liever niet opgenomen zien in het gemeentelijk informatieblad, waarvoor alle respect.

Geboortes

Deze gezinnen mochten een kindje verwelkomen:

Oldyck Robin & Nolf Isabelle	Mathieu	04/05/2020
Goovaerts Dirk & Op de Beeck Natalie	Cor	08/05/2020
Vander Borght Anthony & Van Orshoven Hannah	Lukas	26/05/2020
Vanbriel Frederik & Goovaerts Carolien	Mimi	01/06/2020
Claes Karsten & Swerts Jolien	Mila	22/06/2020
El Habachi Al & Belkadi Hajar	Amel	12/07/2020
Cordero-Adriaenssens Michael & Gruloos Joyce	Laurélie	13/07/2020
De Becker Remco & Claes Joke	Ferre	18/07/2020
Struyven Simon & Van Ingelgom Julie	Ray	17/08/2020

Huwelijken

(augustus - september - oktober)

Kristof Jacob – Femke Van Ingelgom
Sonny Mahy – Inés Caudenbergh
Werner Ons – Kelly De Mol
Frederic Van Hoof – Dorien Teugels
Luc Stroobants – Elzbieta Klencner
Cédric Geens – Sarah Driessens
Jilali Hariti – Oksana Parfenkova
Ayrton Beys – Els Quisthoudt
Anthony Petit – Delphine Saucez
Eric Vandeput – Anita Diddens
Tom Goovaerts – Meta Milo
Jelle Reynders – Suzan Sempels
Koen D'Haeseleer – Annelies Cools
Gregory Cornelis – Evi Brettar
Kurt Trappeniers – Vanessa Stroobants

Huwelijksjubilarissen

(augustus - september)

Gouden huwelijksjubilarissen

Alois Verschueren & Nicole Pardon
Jaak Depuydt & Lou Desmet
Roger Holsters & Lisette Daems
Eddy Chambart & Elisabeth Platteau

Diamanten huwelijksjubilarissen

Jozef Oeyen & Lorette Vranckx
André Floré & Hilda Dujardin
Eduardus Wouters & Joanna Leempoels

Wij wensen alle huwelijksjubilarissen langs deze weg van harte proficiat en hopen dat zij nog talrijke jaren in goede gezondheid omringd door familie en vrienden samen mogen zijn.

Overlijdens

Met respect en ingetogenheid herdenken wij diegenen die gestorven zijn. Wij bieden alle nabestaanden onze oprechte deelneming aan en wensen hen veel sterkte toe.

Gusta Torfs	05/07/2020
Nele Verhoeven	09/07/2020
Mémé Canelas Da Encarnacao	16/07/2020
Mathilda Vander Sloten	18/07/2020
Denise Vanhoudt	28/07/2020
Alice Hoornaert	10/08/2020
Jacqueline Van Win	27/08/2020
Margriet Paeps	09/09/2020
Irma Artoos	10/09/2020
Gilberte Vande Velde	20/09/2020
Maria Vander Wilt	22/09/2020
Simonne Peeters	24/09/2020
Liliane Lambert	01/10/2020
Joseph Faack	03/10/2020
Jozef De Becker	04/10/2020

Meer info
Tritsstraat 5, Kampenhout
bibliotheek@kampenhout.be - 016 65 99 79

De bib in cijfers

94 - Wist u dat onze oudste actieve lener 94 jaar oud is en onze jongste 1,5 jaar. Verschillende generaties vinden hun weg naar de bibliotheek.

1150 - In totaal voerden we in 2020 maar liefst 1150 **nieuwe exemplaren** in. Heel wat nieuw leesmateriaal om te verslinden dus. Kom gerust eens langs in de bib om de (nieuwe) collectie te bewonderen of kijk eens rond in onze online catalogus via www.bidoc.be/kampenhout.

498 - Wist u dat u in de bibliotheek ook **e-readers** en **e-boeken** kan uitlenen? Deze service is gratis. In totaal hebben we maar liefst 498 e-boeken in onze collectie. Meer info? Stuur gerust een mailtje naar bibliotheek@kampenhout.be of vraag het aan de balie.

Nieuwe RFID-uitleentoestellen in de bib

Onze bibliotheek is sinds oktober de trotse eigenaar van gloednieuwe *Radio Frequency Identification*-uitleentoestellen (RFID). Deze toestellen verbeteren onze dienstverlening en zorgen ervoor dat leners in alle comfort hun materialen kunnen uitlenen. Ook betalen met bancontact is vanaf nu mogelijk.

Hoe werk het?

Als u een boek uitleent, scant u eerst uw bibliotheekpasje of identiteitskaart. Nadien heeft u de keuze uit verschillende opties via het keuzemenu op het aanraakscherm: uitlenen, verlengen, info. U legt uw materialen op de glasplaat en u vraagt al dan niet een ticketje. Nadien kan u gemakkelijk een eventueel openstaand bedrag betalen via bancontact of cash.

Wat is RFID?

RFID wordt gezien als de opvolger van de barcodetechnologie. Het is een radiogestuurde identificatiemethode waarbij gegevens opgeslagen worden op een chip. Die chip bevindt zich in een RFID-tag.

We brachten in alle materialen van de bib een RFID-chip aan die alle info over het werk draagt. Antennes in de zelfbedieningstoestellen registreren via radiogolven de signalen van de chip en identificeren zo de titel van het bibliotheekmateriaal.

Gratis krantenarchief

Een schoolopdracht rond de actualiteit voorbereiden of een opdracht maken vanop afstand? Juiste informatie opzoeken over het coronavirus? Dat kan gratis en snel met het handige **Gopress krantenarchief**! Als u lid bent van de bib van Kampenhout krijgt u toegang tot uw **'Mijn Bibliotheek-profiel'** na activatie van de code die u in de bib krijgt. Zo kan u persartikels van verschillende Belgische kranten en tijdschriften digitaal raadplegen.

10e Jaarboek van Campenholt

Wie had ooit gedacht dat de Kampenhoutse heemkring Campenholt erin zou slagen om elk jaar een publicatie uit te brengen? In 2011 verscheen het eerste Jaarboek: 96 pagina's werden in een recordtijd in elkaar gestoken. Een oplage van 300 stuks, volledig uitverkocht.

Nu, 10 jaar later, verschijnt al het 10e Jaarboek dat liefst 176 pagina's telt. Nog steeds te koop aan dezelfde scherpe prijs van 15 euro! Altijd nieuwe onderwerpen, afwisselend nieuwe en geroutineerde auteurs die de resultaten van hun opzoekingen willen delen. Het jaarboek is beschikbaar vanaf vrijdag 4 december in onze verkooppunten.

Meer info: www.campenholt.be

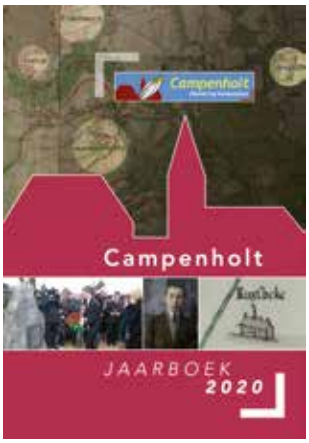

Luistervinken en Handwerk Café: geannuleerd

Omwille van de huidige coronamaatregelen zullen Luistervinken en het bijhorende Handwerk Café tot onze grote spijt dit najaar niet kunnen doorgaan. We hopen iedereen in 2021 opnieuw te mogen verwelkomen voor spannende voorleesavonturen!

Meer info
cultuur@kampenhout.be
016 65 99 71

De Kerkpoortclochards winnen Cultuurprijs 2020

De cultuurraad heeft de Kerkpoortclochards uitgeroepen tot winnaar van de Cultuurprijs 2020. Tijdens de vergadering van de cultuurraad van 21 september 2020 werd een jury samengesteld. Een vereiste hierbij was om geen band of verwantschap te hebben met de genomineerde kandidaten.

Deze jury verkoos na een grondige bespreking van de ingediende kandidaturen unaniem De kerkpoortclochards tot laureaat van 2020. Van zodra de situatie het toelaat, overhandigen we hen de oorkonde en een cheque ter waarde van 200 euro.

De Kerkpoortclochards startten als vereniging in 2009 toen drie Bergenaren gewoon even op het kerkplein van Berg muziek besloten te spelen. Vele nieuwsgierigen kwamen kijken, luisteren en meezingen. Sindsdien speelde dit collectief op verschillende gelegenheden in Kampenhout, zoals eerder dit jaar tijdens onze kampioenenviering *(zie foto)*. We wensen hen van harte proficiat.

We vermelden ook nog even de andere genomineerden die kans maakten op de Cultuurprijs van 2020.

- **Heemkring Campenholt**
  Met een passie voor geschiedenis, opgericht in december 2010. Bestaat dit jaar 10 jaar!
- **Home Theater De Jonghe**
  Een klein theater opgericht door Natascha Sobolewski waar topartiesten een vleugje cultuur naar Kampenhout brengen.
- **Jong Cantabile**
  Een kinder- en jeugdkoor, dat in 2021 reeds 35 jaar bestaat.
- **Koninklijke Fanfare De Toonkunst Berg**
  Met liefde voor muziek, gestart in 1870 en bestaat dit jaar 150 jaar.

Meer info: www.sintservaas.be

Meer info
toerisme@kampenhout.be
016 65 99 71

Els Smedts verkozen tot nieuwe Dorpsdichter!

Twee jaar lang droeg Michiel Van Bulck met trots de titel 'Dorpsdichter van Kampenhout'. Op 29 oktober 2020 heeft hij de fakkel doorgegeven aan Els Smedts. Zij is geboren en getogen in Kampenhout en is al sinds haar tienerjaren geboeid door gedichten schrijven en voordragen. Ze volgde hiervoor gedurende vier jaar dictie aan het conservatorium van Mechelen.

Hieronder kan u haar gedicht over Kampenhout lezen:

Gegroet, O Kampenhout

Gegroet, o Kampenhout, dorp waar ik geboren ben.
Waar ik de straten en zovele mensen ken,
waar ik speelde en nadien de liefde vond,
mijn dorp, met de akkers en het witte goud in de grond.

Mijn dorp, ik zocht u op in de geschiedenis
en ontdekte zo dat uw ware naam 'bos bij de vlakte' is.
O dorp, gij stroomt door mijn aderen, gij zit mij in het bloed
gij zijt mij zoveel nader, nog meer dan ik vermoed.

Maar dorp, na al die jaren herken ik u haast niet meer
waar zijn al die cafés en dorpswinkels van weleer?
Ze maakten plaats voor andere stenen en jong bloed
dat nieuwe energie door de straten vloeien doet.

Gegroet, o Kampenhout, ik ben zo blij dat ik u ken
maar nog meer ben ik oprecht gelukkig
dat ik na al die jaren niet weggegaan,
maar juist bij u gebleven ben.

Korte Keten: Koop bij onze lokale boeren

Weet u graag waar uw voedsel vandaan komt en wie het geproduceerd heeft? Koopt u graag vers en lokaal? De korte keten is dé oplossing en brengt u in contact met lokale boeren.

Dit heeft tal van voordelen:

- U leert de boer kennen.
- U kan een blik werpen achter de schermen van zijn/haar landbouwbedrijf waardoor u ook het landbouwproduct beter leert kennen.
- U kan rechtstreeks bij de boer verse en kwaliteitsvolle producten kopen, zonder veel voedselkilometers of verpakkingsafval.

Ook in Kampenhout zijn er verschillende korteketenboeren waar u gedurende het hele jaar bij terecht kan:

- **Patrick Coremans** (aardappelen): Frijselstraat 10
- **Patrick Van Ingelgom** (witloof): Heideweg 6
- **Grondwitloof Danny en Bieke:** Leuvensesteenweg 202
- **Dirk Peeters** (witloof): Geilroedeweg 43
- **SDB Boerderij** (varkens, kippen en vlees): Voortstraat 94
- **Rudi Van Ingelgom** (witloof): Nederokkerzeelstraat 15

U herkent deze boeren aan het korteketenbord *(zie afbeelding)*. Spring gerust even binnen. Onze Kampenhoutse boeren heten jullie van harte welkom!

Meer info: www.vlaamsbrabant.be/korteketen

Meer info
jeugd@kampenhout.be
016 65 99 15

Speelplein ’t Grobbeltje

De zomervakantie lijkt alweer ver verleden tijd. Toch willen we graag even terugblikken, want deze zomer waren er enkele grote aanpassingen in de tuin van ’t Grobbeltje. Omdat de ouders deze zomer het terrein niet mochten betreden, tonen we graag via deze weg wat er veranderde.

Er werd een heuse overkapping van 8x10 meter geplaatst om de kinderen te beschutten tegen de zon en regen. Hiermee sparen we de jaarlijkse kost voor het huren van klascontainers uit. Er werd ook een wadi (infiltratievoorziening) aangelegd met enkele speelelementen en brug én zelfs de boomstronk werd getransformeerd tot koninklijke zetel!

Een nieuwe opbergruimte ter vervanging van de materiaalcontainers staat ook op de planning en dan is het plaatje helemaal AF!

Jeugdraad 2020-2021

In september kwamen we terug samen met de jeugdraad. Op een kleine ontmoeting na in verband met de zomerkampen, hebben de jeugdverenigingen elkaar niet meer gezien sinds februari 2020.

Op veilige afstand en met de ramen open vond de eerste jeugdraad van het nieuwe werkjaar plaats. Door corona zal dit werkjaar er lichtjes anders uitzien, al hopen wij stiekem dat we in het voorjaar toch op één of andere manier onze ‘Dag van de Jeugd’ kunnen laten doorgaan. Alleen al voor de organisatie van de zomerkampen verdienen onze jeugdverenigingen een groot applaus. Ook de vrijwilligers van Jeugdhuis Tonzent doen er alles aan om onze jongeren een gezellige, maar vooral veilige avond in het jeugdhuis te bezorgen.

Wij hebben er alvast zin in!

Winterse FOTO ZOEKTOCHT

UITNEEMBARE BIJLAGE

VAN MAANDAG **16.11.2020**
T.E.M. ZONDAG **28.02. 2021**

© foto: Shutterstock

PRAKTISCH

De gezellige eindejaarsperiode komt er weer aan. Dit jaar zal die er wellicht wat anders uitzien dan vorig jaar. Voor ons is dit het ideale moment om je op verkenning te sturen doorheen Kampenhout. Trek je winterjas en wandelschoenen maar aan en knoop je veters stevig vast. Deze winter dagen we je uit met onze Winterse Fotozoektocht! Want ook als het wat kouder is, blijft Kampenhout een prachtige plek om spelenderwijs te ontdekken.

Start

Je vertrekt aan de bibliotheek van Kampenhout (Tritsstraat 5).
Hier is parking om jouw auto achter te laten.
Dit is ook het eindpunt van de route.

Fotovragen

Langsheen de route werden 18 foto's genomen. Bij elke foto hoort een vraag.
Opgepast! De foto's staan afgedrukt in een willekeurige volgorde.
Noteer telkens het antwoord bij het corresponderende cijfer op het deelnameformulier.

Afstand

Ongeveer 6,5 km

Wegbeschrijving

Gebruik zowel de kaart als de wegbeschrijving om de route correct te volgen.

Prijzen

Wie deelneemt, maakt kans op een mooie prijs!
De gemeente deelt 10 Kampenhoutbonnen ter waarde van 50 euro uit.

Tijdspanne

Deelnemen kan van maandag 16 november 2020 tot en met zondag 28 februari 2021.
Steek je deelnameformulier voor zondag 28 februari 2021 in de brievenbus van de bibliotheek. Op dinsdag 2 maart 2021 om 18 uur zullen we de winnaars bekendmaken via onze website: www.kampenhout.be/wintersefotozoektocht.

MEER INFO:

Toerisme Kampenhout

Kerkstraat 34 (Villa Lucie)
1910 Kampenhout
016/65.99.71
toerisme@kampenhout.be

Bibliotheek Kampenhout

Tritsstraat 5
1910 Kampenhout
016/65.99.79
bibliotheek@kampenhout.be

KAMPENHOUT
knap landelijk

Welke letter ontbreekt er op deze foto?

Wat kan je hier kopen?

Hoeveel van deze 'zonnen' tel je?

In welke richting wijst de pijl?

Noteer het derde woord van stap drie.

Welke oefening kan je hier doen?

Hoeveel rechtopstaande stenen tel je hier?

Op welke locatie vind je deze 'toppen'?

Wat is het laatste woord van de titel van dit boek?

Welke trage weg gaat hier naar links?

Naar welk telefoonnummer kan je hier bellen?

Bij welk bedrijf kan je deze bloem vinden?

Hoeveel leeuwen tel je hier?

Welk getal ontbreekt er op deze foto?

Wat is hier niet oké?

In welke straat vind je mij?

Welk cijfer ontbreekt er op deze foto?

In welk jaar heeft de kunstenaar J. Laumans dit werk gemaakt?

WEGBESCHRIJVING

We vertrekken aan de brievenbus van de bibliotheek.
Links tot aan de kerk.
Aan de kerk ga je naar rechts.
Rechts (Dorpsstraat)
Eerste Rechts (Rusthuisstraat)
Blijf rechtdoor wandelen tot je in het bos komt. (Onderweg passeer je het kerkhof en gaat de weg van Rusthuisstraat over naar Lamanterveldweg)
Links (Lamanterveldweg)
Rechts (Bruggetje oversteken)
Rechts (Votvinkenstraat)
Links (Kampelaarstraat)
Links (Hof Ter Munckwegel)
Bruggetje oversteken.
Rechts (Hof Ter Munckwegel)
Rechts (Kampenhoutsebaan),
oversteken en meteen naar links (Witte Bosweg)
Rechtdoor tot aan de trage weg Frijselveldweg.
Hier naar rechts (Frijselveldweg)
Rechts (Frijselveldweg)
Rechtdoor tot aan de voordeur van de rode kapel
(Frijselstraat)
Links (Langestraat)
Eerste rechts (Lauterweg)
Links (Kampelaarweg)
Rechtdoor (Kerkeboswegel)
Links (Claermansweideweg)
Rechtdoor (Vleugewegel)
Links (Brouwerijstraat)
Rechts (Kerkveldwegel)
Eerste links (Hofweg) tot aan de bibliotheek.

DEELNAMEFORMULIER

NOTEER JE ANTWOORDEN BIJ HET JUISTE NUMMER

1.	10. .....
2.	11. .....
3.	12. .....
4.	13. .....
5.	14. .....
6.	15. .....
7.	16. .....
8.	17. .....
9.	18. .....

Voornaam + Naam: .....

.....

Adres: .....

.....

.....

Telefoon: .....

E-mail: .....

.....

Steek je deelnameformulier voor 28 februari 2021 in de brievenbus van de bibliotheek.

OPGELET, ÉÉN DEELNAMEFORMULIER PER ADRES.

Op dinsdag 2 maart 2021 om 18 uur zullen we de winnaars bekendmaken
via onze website: www.kampenhout.be/wintersefotozoektocht

Beweegroute
Kampenhout

**De beweegroute is een wandeling van 770 m, vertrekkend vanaf het gemeenteplein via de tuin van de pastorij, langs de kerk en de bib terug, met eenvoudige en moeilijkere beweegoefeningen.
Je traint er kracht, uithouding en balans mee.
Leuk om te doen en goed voor je lichaam!**

1. OPWARMING
2. FIETSTRAPPER
3. OMHOOG REIKEN
4. ZITTEN TEGEN MUUR
5. PLANKHOUDING
6. ZIJWAARTS PLANKEN
7. RECHTE LIJN
8. ARMEN OP EN NEER
9. LETTER SCHRIJVEN
10. SNELWANDELEN
11. SCHOUDERS AANTIKKEN
12. SLALOMMEN
13. BANK ZITTEN
14. ROMP DRAAIEN
15. FLAMINGO
16. BOKSEN
17. KNIEËN HEFFEN

De gemeente is niet verantwoordelijk voor gebeurlijke ongevallen

MAKKELIJK MOEILIJK EXPERT

De beweegroute is een initiatief van Logo Oost-Brabant, in samenwerking met de gemeente Kampenhout

KAMPENHOUT knap landelijk

gezonde gemeente Kampenhout

logo OBR GEZONDHEID TROEF

Meer info

Gemeenteschool Nederokkerzeel:
Het Klimtouw - lagere school - www.hetklimtouw.be

Gemeenteschool Berg:
De Toverberg - kleuterschool/lagere school - www.detoverberg.be

Door sport en spel zit je goed in je vel!

Het thema van de gemeentescholen De Toverberg en Het Klimtouw is dit jaar 'Sport en spel'. Bewegen is belangrijk om je goed te voelen en daarom zetten we het dit schooljaar in de kijker. De eerste schooldag zat alvast vol sport en spel!

Pizza-avond in Het Klimtouw

Op **vrijdag 27 november 2020** organiseert Het Klimtouw een Pizza-avond. We bakken de pizza's op school in een houtoven. Nadien kan je ze thuis lekker opsmullen. We vragen om vooraf te bestellen.

Meer info: www.hetklimtouw.be

Meer info
onthaal@ocmw-kampenhout.be
016 31 43 10

Aanvraag verwarmings-toelage

Als u uw gezinswoning verwarmt met huisbrandolie, verwarmingspetroleum (c) of bulkpropaangas, kan u een verwarmingstoelage aanvragen. De toelage situeert zich tussen de 210 en de 300 euro, afhankelijk van het aantal liter en de prijs die u daarvoor betaald heeft. Per jaar wordt er max. 1500 liter gesubsidieerd.

Voor wie?

Cat. 1: personen met recht op verhoogde verzekerings-tegemoetkoming van de ziekte- en invaliditeits-verzekering

Cat. 2: personen met een begrensd inkomen

Cat. 3: personen met schuldoverlast

Hoe aanvragen?

U moet de verwarmingstoelage aanvragen binnen de 60 dagen na de levering. Momenteel organiseert het OCMW van Kampenhout geen zitdagen.

Indien u een verwarmingstoelage wenst aan te vragen, neem dan contact op met onze sociale dienst via:

- 016 31 43 10,
- socialedienst@ocmw-kampenhout.be.

Meer info
sport@kampenhout.be
016 65 99 75

Oproep sportkampioenen

Op sportief vlak was 2020 een gemengd jaar. Velen startten tijdens de lockdown met sporten. Er werd heel veel gewandeld, gefietst en gelopen, maar de meeste competities moesten helaas vroegtijdig stoppen en vele wedstrijden gingen niet door.

Bent u of uw ploeg toch kampioen geworden in 2020? Laat het ons dan zeker weten. Een echte kampioenenviering zullen we niet organiseren, maar de stuurgroep sport zal de kampioenen toch op een gepaste manier in de bloemetjes zetten.

Kandidaten vullen voor **vrijdag 8 januari 2021** via www.kampenhout.be/kampioenenviering het invulformulier in of nemen contact op met de sportdienst. Het reglement vindt u op onze website.

Eindejaarsmarathon en –jogging: afgelast

Door de recente corona-ontwikkelingen moeten wij helaas de Eindejaarsjogging en (aflossings)marathon van dit jaar afgelasten.

Veiligheid van deelnemers, vrijwilligers en iedereen die erbij betrokken is, staat boven alles. Onder de huidige omstandigheden kunnen we die veiligheid niet garanderen. Daarnaast is de onzekerheid over de evolutie van de coronacrisis te groot om een dergelijk grootschalig evenement te organiseren.

We hopen in 2021 een nieuwe editie van onze Eindejaarsjogging te kunnen organiseren.

Sensibiliseringscampagne verkeersveiligheid Haachtsesteenweg

Bij het begin van het nieuwe schooljaar startten we met een sensibiliseringscampagne rond verkeersveiligheid op de Haachtsesteenweg (N21) en dan vooral rond de onveilige situatie op de fietspaden. Op verschillende punten langs de N21 plaatsten we enkele spandoeken die dit thema in de verf zetten. U heeft ze vast al opgemerkt.

Tijdens de participatieavond op 30 januari 2020 over de verkeersveiligheid op de N21 was dit een opmerking die vaak terugkwam. Het is belangrijk om 'te zien' en 'gezien te worden'. Zeker tijdens de donkere wintermaanden. We moeten ons realiseren dat iedereen, jong en oud, het fietspad gebruikt. In de zomer werden ook al wegmarkeringen aangebracht op de fietspaden. Deze geven aan dat de maximumsnelheid 30 km per uur is en welke de correcte rijrichting is.

In november maken we fietsers en voetgangers op de Haachtsesteenweg er extra op attent dat een goede zichtbaarheid noodzakelijk is, zeker nu we volop in de 'donkere periode' zitten. We raden iedereen aan, fietsers, voetgangers en zelfs wie bijvoorbeeld op de bus wacht, om een fluohesje te dragen. Ook een goedwerkende fietslamp is geen overbodige luxe. Het lokaal bestuur deelt daarom hesjes en lampjes uit. Wij danken alle vrijwilligers die ons hiermee tijdens deze sensibiliseringsactie zullen helpen.

Blijf opmerkzaam, alleen zo kunnen we de verkeersveiligheid in onze gemeente samen verbeteren!

Meer info
mobiliteit@kampenhout.be
016 65 99 03

Problematiek schoolbussen De Lijn

Sinds de start van het schooljaar worden leerlingen, die vanuit Kampenhout met De Lijn naar school gaan in Haacht, Keerbergen en Tildonk, opnieuw geconfronteerd met overvolle bussen. Dit is een probleem dat al tientallen jaren aansleept. In deze coronatijden, waarin afstand houden cruciaal is, moeten we dit absoluut vermijden.

Op aandringen van de betrokken lokale besturen, de scholen en verschillende ouders werkte De Lijn enkele oplossingen uit voor dit capaciteitsprobleem.

- Op maandag 14 september verving De Lijn tijdens de ochtendspits een gewone bus door een gelede bus.
- Sinds woensdag 23 september rijdt er op schooldagen tijdens de ochtend- en avondspits en op woensdagmiddag een bijkomende dienst op een gedeelte van lijn 270 tussen Steenokkerzeel en Keerbergen. Deze bus stopt aan alle haltes in Kampenhout op de Haachtsesteenweg.
- Sinds maandag 5 oktober is er ook een oplossing voor de bussen van en naar Sint Angela Tildonk via Don Bosco Haacht. Privébussen van autocarbedrijven rijden achter de bussen van De Lijn tijdens de schoolspits. Als het op de bussen van De Lijn druk wordt, kan u opstappen op de autocar.

De Lijn benadrukt dat dit een tijdelijke maatregel is, gedekt door een bijkomende dotatie vanuit de Vlaamse overheid. De gemeente Kampenhout zal er toch alles aan doen om deze tijdelijke oplossing te behouden, zodat we overvolle schoolbussen in de toekomst kunnen vermijden. We zullen aan de Vervoerregio van de Vlaamse rand een definitieve oplossing met voldoende capaciteit vragen.

Verkeersacties KASTZE

Wilt u weten waar er in de gemeenten Kampenhout, Steenokkerzeel en Zemst verkeersacties werden georganiseerd en wat de resultaten hiervan zijn?

U vindt deze terug op onze website: www.kampenhout.be/KASTZE-controlesverkeer.

De gemeenten en de politie pakken samen de straten aan waar veel verkeersovertredingen of -ongevallen gebeuren. Wanneer het aantal snelheidsovertredingen meer dan 10% bedraagt, worden flitscontroles herhaald. Bij herhaaldelijke snelheidsovertredingen overleggen de gemeente en de politie waar bijsturing mogelijk is.

Test schoolstraat in Buken

In het kader van de campagne ‘Paraat voor de schoolstraat’ en het Route2Schoolproject streven we naar gezonde en aangename schoolomgevingen met betere luchtkwaliteit, kansen voor vergroening, sociaal contact, beweging, duurzame verplaatsingen en verkeersveiligheid.

Daarom test het lokaal bestuur vanaf half oktober tot en met vrijdag 18 december aan school Spectrum in Buken het principe ‘schoolstraat’. De Sint-Antoniusstraat wordt dan aan het begin en einde van de schooldag een half uur afgesloten. Dit gebeurt:

- elke weekdag 's morgens van 8.20 tot 8.50 uur,
- op woensdagmiddag van 12.10 tot 12.40 uur,
- elke weekdag 's namiddags (uitgezonderd op woensdag) van 15.15 tot 15.45 uur.

Met uitzondering van hulp- en nutsdiensten is er geen gemotoriseerd verkeer toegelaten. De straat is enkel toegankelijk voor voetgangers en fietsers. Wie met de auto komt, kan parkeren in de Bukenstraat en van daaruit naar de schoolpoort wandelen.

Na de test bekijken we wat goed was en wat beter kan. Bij een positieve evaluatie kunnen we nadenken over een definitieve invoering. Een schoolstraat is alleen mogelijk dankzij de hulp van vele vrijwilligers, namelijk (groot)ouders en leerkrachten. We danken hen voor de geleverde inspanningen.

Meer info: www.paraatvoordeschoolstraat.be

Meer info
lokaleeconomie@kampenhout.be
016 65 99 22

Lokaal bestuur Kampenhout lanceert 'De Kampenhoutbon'

De coronacrisis heeft er flink op ingehakt. Ook voor onze lokale handelaars is dit geen eenvoudige periode. Om het 'winkelhieren' te promoten en onze Kampenhoutse ondernemers te ondersteunen, lanceert het lokaal bestuur vanaf begin december de Kampenhoutbon.

Wat is de Kampenhoutbon?

Half oktober verstuurden we reeds een brief naar alle lokale handelaars met de vraag om zich gratis te registreren op het platform van de Kampenhoutbon. Via www.shoppeninkampenhout.be kunnen ze dit overigens nog altijd doen. Vanaf begin december kan elke Kampenhoutenaar via www.shoppeninkampenhout.be of bij de dienst lokale economie de Kampenhoutbon aankopen. Deze bon bestaat in verschillende waardes: 5, 10, 20 en 50 euro of een hoger vrij te kiezen bedrag en is één jaar geldig. U betaalt meteen bij aankoop.

U kan deze bon zelf spenderen bij alle Kampenhoutse handelaars die zich registreerden op het platform of u kan de Kampenhoutbon cadeau doen. Het is overigens niet verplicht om het volledige bedrag van de bon te spenderen bij één en dezelfde handelaar. Als u het bedrag niet volledig spendeerde, kan u het resterende bedrag gebruiken voor een aankoop bij een andere deelnemende handelaar.

Waarom de Kampenhoutbon?

Het lokaal bestuur wil er alles aan doen om onze Kampenhoutse handelaars te ondersteunen. Door een bon te lanceren die alleen bij hen gebruikt kan worden, houden we de koopkracht in de gemeente en geven we zuurstof aan de lokale economie.

Wie een Kampenhoutbon koopt of cadeau krijgt, mag steeds vrij kiezen waar hij die uiteindelijk besteedt. Zoals dat bij andere cadeaubonnen vaak het geval is, is deze bon niet gelinkt aan één specifieke winkel.

Neem vanaf dinsdag 1 december dus zeker eens een kijkje op www.shoppeninkampenhout.be. Misschien is de Kampenhoutbon wel het ideale geschenk voor de komende eindejaarsperiode!

Starterspremie centrum Kampenhout

Het lokaal bestuur wil het centrum van Kampenhout nieuw leven inblazen en leegstand tegengaan. Daarom kennen we een starterspremie toe aan ondernemers die een handelszaak willen openen in het centrum van Kampenhout. De premie kan oplopen tot 10000 euro.

Met de invoering van een starterspremie neemt het lokaal bestuur een ingrijpende maatregel, met steun van de gemeentelijke adviesraad lokale economie (Ondernemend Kampenhout), om het centrum opnieuw aantrekkelijker te maken en de drempel voor het starten van een nieuwe zaak te verlagen.

De premie bedraagt maximaal 5000 euro voor alle nieuwe starters in het centrum van Kampenhout. Voor handelspanden opgenomen in het leegstandsregister en waarvoor reeds een eerste leegstandsheffing werd geheven, bedraagt de tussenkomst max. 10000 euro. De premie wordt berekend op de uitgaven die betrekking hebben op de inrichting van het handelspand.

De handelspanden moeten zich bevinden in het centrum van Kampenhout. Eens men de premie ontvangen heeft, moet het pand ten minste 3 jaar zonder onderbreking gebruikt worden voor de uitbating van een handelszaak. Een aantal handelsactiviteiten, zoals uitbating van o.a. nachtwinkels of wedkantoren, komen niet in aanmerking voor het verkrijgen van de premie.

Hoe aanvragen?

Een aanvraag voor de starterspremie dient u in bij de dienst lokale economie (Gemeentehuisstraat 16, 1910 Kampenhout) of door een mail te sturen naar lokaleeconomie@kampenhout.be.

Het verkrijgen van de starterspremie is onderhevig aan enkele voorwaarden. Het reglement werd goedgekeurd door de gemeenteraad van 24 september 2020.

Meer info over de voorwaarden:
www.kampenhout.be/starterspremie-centrum

Meer info
milieudienst@kampenhout.be
016 65 99 12

Elektrisch rijden in Kampenhout

Denkt u erover na om een elektrische auto te kopen, maar kan u thuis uw auto niet opladen? Momenteel zijn er in Kampenhout twee publieke laadpalen geplaatst waar u uw auto kan opladen.

Deze laadpalen kan u vinden aan de bibliotheek (Tritsstraat 5) en op de parking van de sporthal van Kampenhout (Zeypestraat 26). Elektrisch rijden heeft heel wat voordelen. Zo is het bijvoorbeeld goedkoper dan diesel of benzine.

Woont u te ver van de bib of van de sporthal om uw auto daar handig op te laden? U kan via de website www.paalvolgtwagen.be een laadpaal aanvragen.

Ik knal zonder vuurwerk

De eindejaarsperiode gaat traditioneel gepaard met vuurwerk. Dit jaar zullen we het eindejaar noodgedwongen binnen onze kleine bubbel moeten vieren. Velen willen er toch iets feestelijks van maken door bv. vuurwerk af te steken.

Dat is geen goed idee. Het afsteken van vuurwerk is bij wet verboden in Kampenhout. Bovendien is het levens- en brandgevaarlijk en belastend voor dieren en hulpdiensten.

We roepen iedereen op om dit jaar opnieuw te knallen (=feesten) zonder vuurwerk. Gebruik dus zeker de hashtag #ikknalzondervuurwerk als u feestelijke selfies post.

Meer info:
www.ikknalzondervuurwerk.be

Week van de afvalophaler

Afvalophaler is zonder twijfel het schoonste beroep ter wereld! Dat het ook één van de belangrijkste beroepen ter wereld is, is deze lente nog eens gebleken. Toen iedereen thuis moest blijven, stonden onze mannen en vrouwen klaar om uw afval op te halen en te zorgen voor een gezonde omgeving.

Vindt u ook dat afvalophalers respect verdienen? Dan kan u dat altijd tonen door uw afval correct aan te bieden. Interza dankt iedereen die dit steeds met de nodige zorg doet: 'Merci, schoon gedaan'.

Van 23 tot 29 november zetten we onze waardering voor de afvalophalers en recyclageparkwachters nog eens extra in de verf tijdens de 'Week van de afvalophaler'. Doet u ook mee? Het is heel simpel: bind gewoon een origineel rood lint aan uw afvalzak of container. Ook de allerkleinsten kunnen hun waardering tonen door een leuke tekening te maken en deze voor het raam te hangen. Of maak er een foto van en deel ze op sociale media met de hashtag #houhetnet.

Meer info: www.houhetnet.be

Meer info
welzijn@kampenhout.be
016 65 99 20

Solidair Kampenhout: Wij helpen u!

Sociale cohesie en contacten met mensen zijn essentieel voor een goede geestelijke gezondheid. Steun van anderen is één van de belangrijkste hulpbronnen wanneer de veerkracht in het gedrang komt. Met Solidair Kampenhout willen we graag zorgen voor elkaar en onze veerkracht versterken, vereenzaming tegengaan en mensen in contact brengen met elkaar.

Voelt u zich eenzaam?

Heeft u nood aan een babbel? Geef ons dan zeker een seintje. Wij brengen u in contact met een van onze vrijwilligers voor een gezellig telefoongesprekje.

Wilt u graag helpen?

Helpt u graag mensen tegen de vereenzaming? Houdt u van een leuk telefonisch babbeltje? Geef ons dan uw gegevens door.

Contact: solidair@kampenhout.be of 016 65 99 20

Gezond binnen

We brengen met zijn allen gemiddeld 85% binnen door. Door COVID-19 is dat dit jaar nog meer. Ons binnenmilieu verdient dan ook de nodige aandacht.

Als u de lucht niet voldoende ververst, stapelen vocht en schadelijke stoffen, zoals radon, CO, verbrandingsproducten, stoffen die vrijkomen uit bouwmaterialen, meubels, gordijnen, ... zich op in de woning. Dat kan gezondheidsproblemen veroorzaken.

Zwangere vrouwen, kinderen, ouderen en zieken zijn het meest kwetsbaar. De schadelijke stoffen in de binnenlucht kunnen zorgen voor irritatie van de ogen en luchtwegen, hoofdpijn, allergie, astma, enzovoort. Sommige stoffen zijn ook kankerverwekkend. CO kan tot een coma en zelfs tot de dood leiden. Te veel vocht kan leiden tot schimmelgroei, wat op zijn beurt gezondheidsproblemen veroorzaakt.

Meer info: www.gezondbinnen.be

Mentaal sterk blijven in coronatijden? Checkjezelf.be zet u op weg!

In deze uitdagende tijden bedreigt het coronavirus ons niet alleen fysiek. Ook mentaal krijgen we het zwaar. Sommigen verloren hun job, vielen zonder sociaal netwerk, moesten afscheid nemen van dierbaren, ...

Het is normaal dat u u af en toe minder goed in uw vel voelt. Maar u staat er niet alleen voor: op het gloednieuwe **checkjezelf.be** vindt u **tips**, **info** en **oefeningen** die u helpen om goed voor uzelf te (blijven) zorgen en mentaal fit te blijven. Daarnaast krijgt u handige informatie om ook uw naasten te helpen als het allemaal even wat minder gaat.

Dit interactief platform is opgebouwd rond 6 thema's die door corona bijzonder actueel zijn: eenzaamheid, verlies, veerkracht, stress, burn-out en angst.

Verschillende (bekende) Vlamingen en experten delen er ook hun eigen ervaringen en tips.

Meer info: www.checkjezelf.be

Meer info
woonloket@kampenhout.be
016 65 99 18

Verhuren via SVK Webra

Uw woning verhuren aan het sociaal verhuurkantoor (SVK) Webra biedt de gelegenheid zorgeloos te verhuren gedurende 9 jaar, met heel wat voordelen. Zo maakt het SVK een plaatsbeschrijving van uw woning op en neemt het heel wat administratieve taken uit uw handen.

- Het regelen van een brandverzekering en indexering.
- Het zoekt een onderhuurder voor de woning en stelt het huurcontract op.
- De organisatie van onderhoud of herstellingen via de eigen klusdienst in opdracht van de huurder.
- Het SVK waakt als hoofdhuurder over de staat van uw pand en begeleidt de huurder in zijn rechten en plichten volgens de (ver)huurwetgeving.

Als verhuurder heeft u de garantie dat u de maandelijkse huursom op tijd zal ontvangen, ook wanneer er geen huurder is of deze te laat betaalde. Als verhuurder bent u negen jaar lang zeker van verhuurinkomsten waarop u niet belast wordt. U vermijdt langdurige leegstand en bijkomende leegstandsheffing.

U heeft de mogelijkheid tot een renovatiehuurcontract en de bijhorende premies, renteloze leningen en voordelen waar men exclusief van gebruik kan maken. Zo zijn er onder andere de aanpassingspremie, renovatiepremie en premies voor energiebesparende maatregelen.

Spreekt een verminderde huurprijs in ruil voor deze garanties u aan, dan is verhuren via een sociaal verhuurkantoor absoluut de juiste inzet. Vrijblijvende informatie kan u bekomen via administratie@webra.be, 02 451 24 90 of surf naar www.kampenhout.be/verhuren-svkwebra of www.webra.be.

Bescherm uzelf als verhuurder: vraag een conformiteitsattest aan!

U kan bij de gemeente een gratis technisch onderzoek aanvragen om de woning die u verhuurt te controleren. Is de woning in orde, dan kan u een conformiteitsattest aanvragen (62,5 euro). Dit is geen vergunning om te verhuren en is momenteel niet verplicht, tenzij u verhuurt via een sociaal verhuurkantoor (SVK) of na een opzeg voor renovatiewerken. In dat geval moet u als verhuurder na de beëindiging van de werken wel verplicht een conformiteitsattest aanvragen.

Met het conformiteitsattest kan u aan potentiële huurders aantonen dat uw woning voldoet aan de minimale kwaliteitsnormen van artikel 5 van de Vlaamse Wooncode. Indien de verhuurder bij de aanvang van de huurovereenkomst een conformiteitsattest kan voorleggen van max. 3 maanden oud, geldt dit als (weerlegbaar) vermoeden dat het pand in goede staat werd afgeleverd.

Op het conformiteitsattest wordt de eindscore, het maximumaantal toegelaten bewoners, de geldigheidsduur, een korte omschrijving en de kadastrale gegevens van de woning vermeld.

Meer info:
woonloket@kampenhout.be of 016 65 99 18

Lenen aan 0 procent voor energiebesparende investeringen

De Vlaamse energielening met een rente van nul procent voor investeringen in energiebesparende maatregelen bestaat nog altijd. Wilt u in uw woning werken uitvoeren om energie te besparen? Dan kunt u die werken misschien financieren met een energielening van de Vlaamse overheid. Het is mogelijk om **maximaal 15000 euro** te lenen met een **looptijd van 10 jaar**. Ook is er **gratis ondersteuning** bij onder meer het bepalen van de werken, het aanvragen van prijsoffertes, het kiezen van een aannemer, de opvolging van de werken, het aanvragen van premies of subsidies.

Meer info over welke werken en welke personen in aanmerking komen, vindt u op www.kampenhout.be/energielening-nul-procent of vraag de volledige voorwaarden op via energie@3wplus.be of 02 451 53 85.

Doe de V-test

Heeft u uw eindafrekening gekregen voor elektriciteit en/of gas en bent u benieuwd of u bij de goedkoopste energieleverancier zit? Doe dan de V-test.

In het begin van elke maand wordt de V-test geactualiseerd met de contracten en prijzen die de leveranciers die maand aan nieuwe klanten aanbieden. Dus vanaf de 10e dag van de maand bent u zeker van de laatste prijzen en kan u via vtest.vreg.be zelf aan de slag gaan of langskomen bij het woonloket waar de woonconsulente u met veel plezier zal helpen bij het invullen. Breng dan zeker uw eindafrekening mee.

Wenst u meer informatie of wilt een afspraak maken? Contacteer ons via:
woonloket@kampenhout.be of 016 65 99 18.

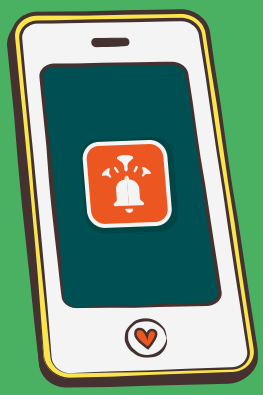

Coronalert

MIJN IK-BEN-HET-BEU APP STAAT AAN.

V.U.: Karine Moykens, Departement Welzijn, Volksgezondheid en Gezin, Koning Albert II-laan 35 bus 33, 1030 Brussel

CORONALERT AAN =
SAMEN CORONA VERSLAAN

Download nu en zet je Bluetooth aan.

GET IT ON Google Play | Download on the App Store

Blijf steeds alle voorzorgsmaatregelen volgen:

.be | Vlaamse overheid | Wallonie | Gemeenschappelijke Gemeenschapscommissie | Ostbelgien | sciensano

CORONALERT.BE

Werkten mee aan dit nummer: College van Burgemeester en Schepenen, Gemeentediensten, Politie, Onderwijs & OCMW I Verantwoordelijke uitgever: College van Burgemeester en Schepenen I Realisatie & vormgeving: artoos group I Teksten volgende editie: te bezorgen vóór maandag 11 januari 2021. Bij voorkeur op Digitale drager/Word I Redactieadres: Gemeentehuisstraat 16, 1910 KAMPENHOUT, Tel. 016 65 99 30, Fax 016 65 69 58, info@kampenhout.be

KAMPENHOUT
knap landelijk